

Guia estudiantil para servicios financieros

LISTA DE VERIFICACION PARA ESTUDIANTES NUEVOS

1 Ve tu factura:

- Ingresa a Buff Connect
- As click en "Buff Advisor"
- Selecciona el menu "Student Finance"
- Para detalles as click en "Account Activity"
 - Esta pagina enumera tu factura por cargos, pagos, ayuda financiera y reembolzos

2 Inscríbete a Depósito Directo

- Sigue los pasos 1-2 anteriores
- Selecciona el menu "Banking Information"
- As click en "Add an Account" -> "Activate Account"
- Ingresa tu informacion bancaria

3 Completa tu lista de verificación de Ayuda Financiera

- Sigue los pasos 1-2 del Artículo "1"
- Selecciona el menu "Financial Aid"
- Confirma tu estado del FAFSA
- Completa la lista de verificación

4 Aceptar/Rechazar Premios

- Sigue los pasos 1-2 del Artículo "3"
- As click en "Review and Accept your Financial Aid Award Package" para verificar y aceptar
- Ve tus tipos de ayuda en "Types of Aid"

5 Para prestamos:

- Completa la Consejería de Entrada (Entrance Counseling)
- Firma un Pagare Maestro (Master Promissory Note)

6 Para becas:

- Aplica a becas en: www.wtamu.edu/scholarships
- Acepta tus becas y manda tus cartas de agradecimiento siguiendo las instrucciones proporcionadas por el departamento de adjudicación
- Envía tus becas externas a:
West Texas A&M University
Scholarship Services
WTAMU BOX 60765
Canyon, TX 79016
- Asegurate de incluir Nombre del donante, dirección, número de teléfono, estudiante/nombre de beneficiario, número de identificación

7 Checa a el Programa ECU Buff \$mart

8 As tu primer pago el 19 de Agosto

Guia Digital



PAGOS

PLAN DE PAGOS - PAGOS AUTOMATICOS - ALERTAS DE PAGOS

NAVEGANDO HACIA EL PORTAL DE PAGOS

1. Ve a la [pagina de WTAMU](#)
2. Selecciona "Buff Connect"
3. Ingresa tu informacion de inicio de sesion
4. Completa la autenticacion de DUO
5. Selecciona "Buff Advisor"
6. Selecciona "Student Finance"
7. Selecciona "Make Payment/Payment Plan"
8. Selecciona "Continue to Payment Center"

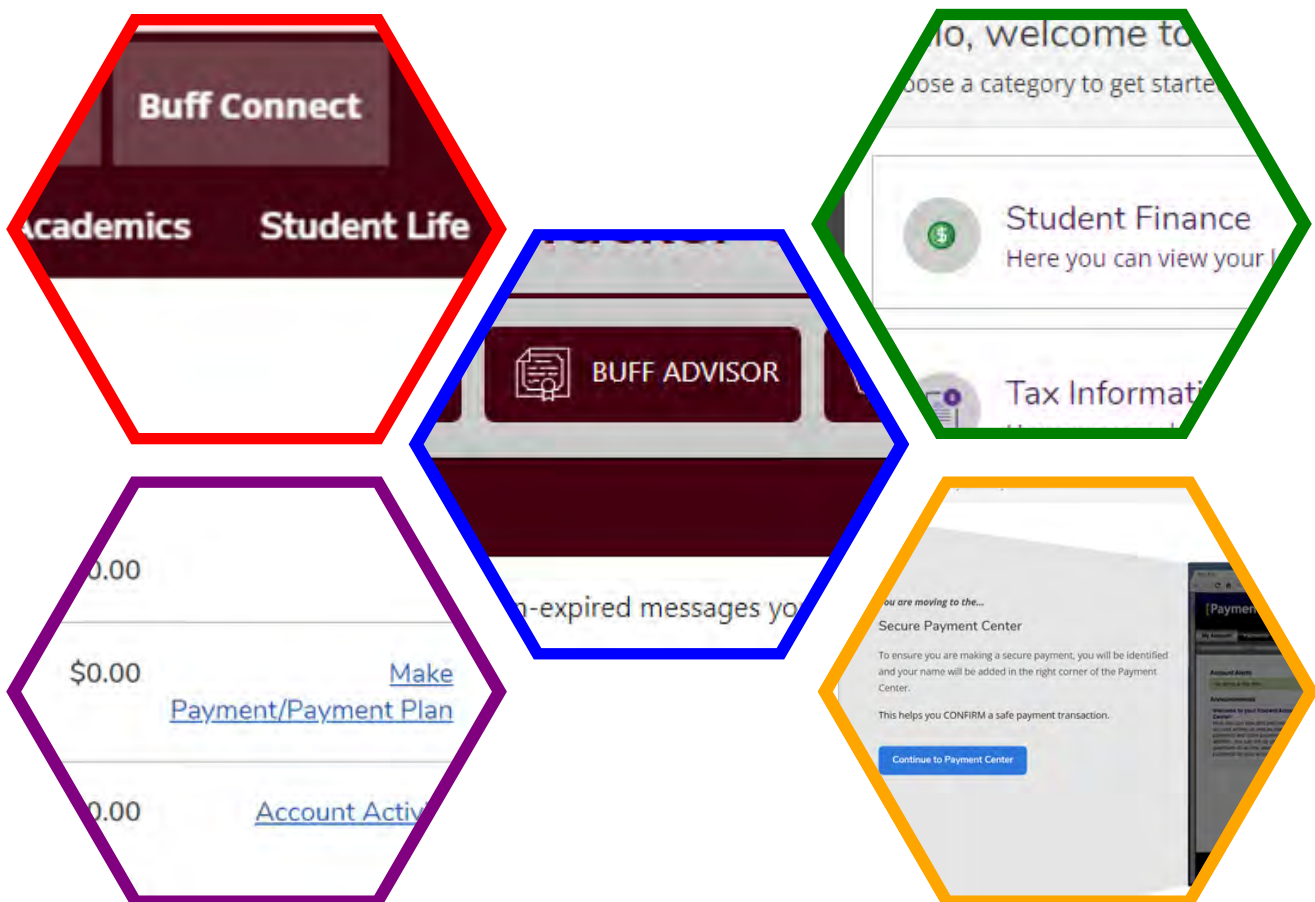

PAGOS

PLAN DE PAGO - PAGOS AUTOMATICOS - ALERTAS DE PAGOS

PLAN DE PAGO y PAGOS AUTOMATICOS

1. Sigue los pasos 1-8 de la pagina de arriba
2. Selecciona "Enroll in Payment Plan" *
3. Junto a el plan deseado, selecciona "Select"
4. Para inscribirte en pagos automaticos, selecciona "Yes, I want to set up my payments. Let me chose the payment method that will automatically be used to make a payment on each due date." **
5. Selecciona "Continue"



*Cargo de instalación de \$50 es aplicado a la factura, cargo por pago atrasado de \$20

**Los fondos deben estar disponibles antes de la fecha de pago automático

PAGOS

PLAN DE PAGO - PAGOS AUTOMATICOS - ALERTAS DE PAGOS

FECHAS IMPORTANTES

8/12: Ayuda Financiera comienza a publicarse

8/19: Ultimo Dia de Pago*

8/26: Primer Dia de Clases

**El estudiante puede pagar en su totalidad o inscribirse en un plan de pago. Las cuentas no pagadas en su totalidad o inscritas en el Plan de Pago de otoño 2024 pueden estar sujetas a la eliminación de horarios según las reglas de WTAMU.*

PLAZOS DEL PLAN DE PAGO

Plan de 4 meses Plan de 5 meses

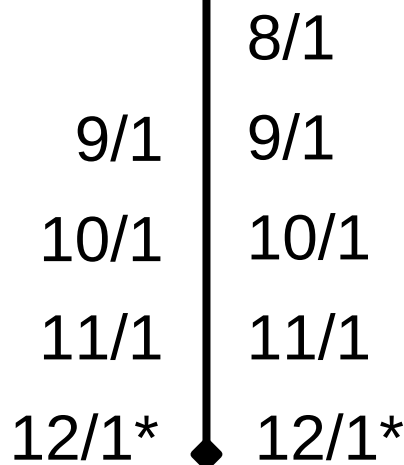

**si queda un saldo pendiente de pago después del 1 de diciembre, se aplicará una retención restrictiva a la cuenta e impedirá la inscripción para futuros semestres.*

PAGOS

PLAN DE PAGO - PAGOS AUTOMATICOS - ALERTAS DE PAGOS

METODOS DE PAGO

1. Sigue los pasos 1-8 arriba en la pagina 1
2. Selecciona "Make a Payment"
3. Selecciona "Method"
4. Utiliza el menú desplegable para seleccionar el método de pago*^
5. Completa todos los campos obligatorios
6. Selecciona "continue"

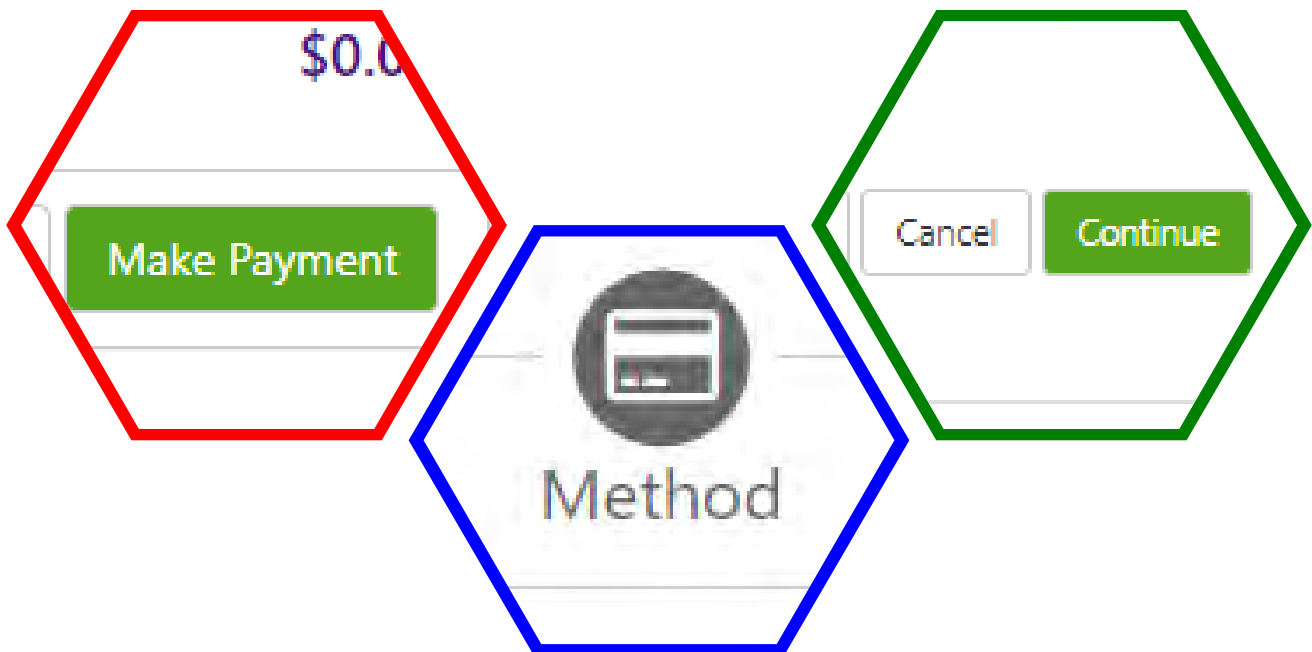

*Tarjetas de crédito/débito son sujetas a una tarifa del 2.95%,
transacción mínima de \$3

^El cheque electrónico es GRATIS para usar

PAGOS

PLAN DE PAGO - PAGOS AUTOMATICOS - ALERTAS DE PAGOS

FACTURACIÓN PATROCINADA

Envía por correo electrónico el PDF de tu carta a nuestro correo electrónico general: sponsorbill@wtamu.edu, desde tu correo electrónico Buff. Debes incluir tu nombre completo y número de identificación cada vez.

PRÉSTAMOS DE EMERGENCIA (ÚLTIMO RECURSO)

WTAMU ofrece un préstamo de matrícula y tarifa de emergencia a través de Buff Advisor para estudiantes con un número de seguro social en el archivo. Este préstamo está diseñado para proteger tus clases de ser eliminadas por falta de pago cuando no se desembolsa la ayuda financiera, o un pago personal no se puede hacer antes de la fecha límite (pero sabes que puedes realizar el pago en los próximos días). Los préstamos están abiertos 10 días y cierran a las 4pm en la fecha límite de pago . Este préstamo debe ser devuelto dentro de 90 días. Para pagar préstamos ve a ppef.org. La Fundación de Educación Superior Panhandle Plains es nuestro administrador de préstamos.

PAGOS

PLAN DE PAGOS - PAGOS AUTOMATICOS - ALERTA DE PAGOS

ALERTA DE PAGOS

1. Sigue las pasos 1-8 arriba en la pagina 1
2. Selecciona **"Personal Profile"**
3. Selecciona **"Edit"** abajo de la seccion **"Secondary Email Address"**
4. Sigue las instrucciones de verficacion
5. Ingresa tu correo electronico preferido
6. Selecciona **"Save"**
7. Selecciona **"Edit"** debajo de la seccion **"Mobile Number"**
8. Ingresa tu numero telefonico
9. Selecciona tu proveedor en el cuadro desplegable
10. Selecciona **"Save"**
11. Selecciona **"send me additional text message notifications about my account events"** para recibir notificaciones sobre tu cuenta.

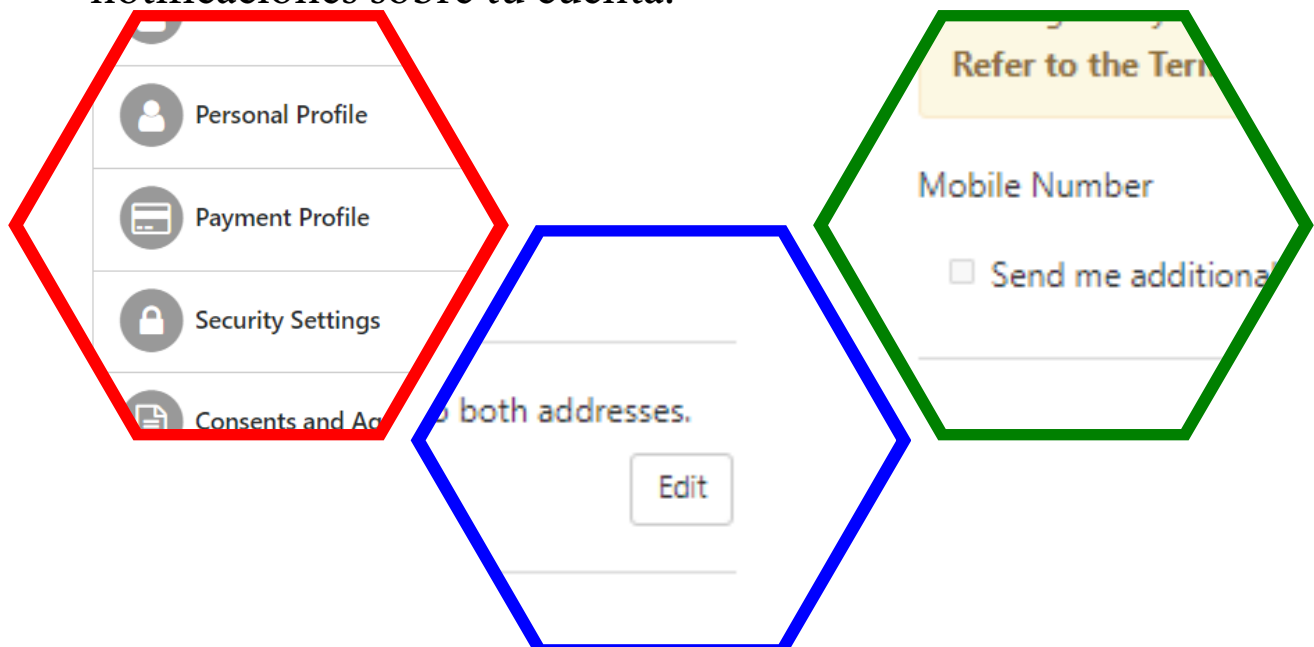

REEMBOLSO DE CREDITO

REEMBOLSO DE CREDITO - DEPOSITO DIRECTOS

REEMBOLSO DE CREDITO

Algunos estudiantes cuyas becas, ayuda y/o pagos excedan el monto facturado pueden ser elegibles para un reembolso del crédito aplicado a su cuenta. Para recibir el reembolso del crédito, los estudiantes recibirán un cheque por correo o recibirán el reembolso mediante depósito directo.

ALERTA DE PAGO

1. Sigue los pasos del 1-5 arriba en la pagina 1
2. Selecciona **"Banking Information"**
3. Selecciona **"Add an Account"** Selecciona
4. **"Activate"**
5. Selecciona **"Next"**
6. Rellena todos los espacios apropiados
7. Selecciona **"Submit"**

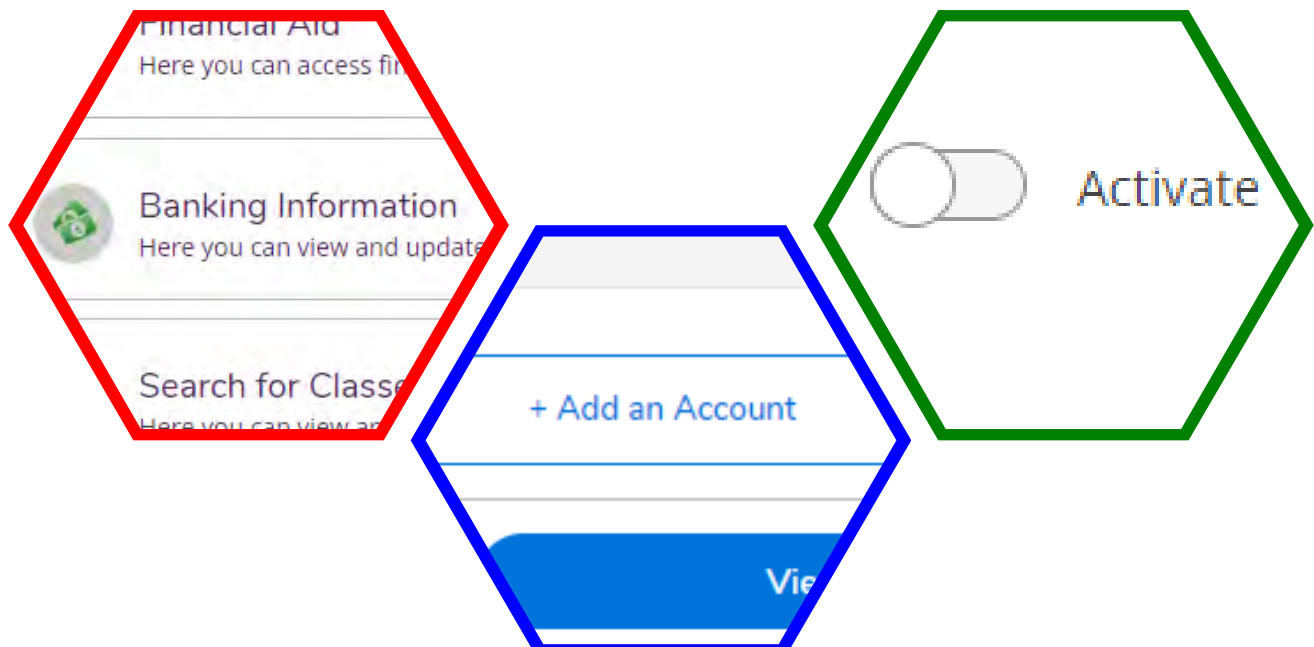

OTROS USUARIOS

USUARIOS PROXY - USUARIOS AUTORIZADOS

PORTAL DE PAGO DEL USUARIO AUTORIZADO

1. Sigue los pasos del 1-8 arriba de la pagina 1
2. Selecciona **"Authorized Users"**
3. Selecciona **"Add Authorized Users"**
4. Ingresa el correo electronico autorizado
5. Selecciona **"Yes"** para ver el historial de pagos y la actividad de cuenta
6. Selecciona **"Continue"**



OTROS USUARIOS

USUARIOS PROXY - USUARIOS AUTORIZADOS

USUARIO PROXY BUFF ADVISOR

1. Navega a Buff Advisor usando los pasos 1-4 en la pagina 1
2. Selecciona "User Options"
3. Selecciona "View/ Add Proxy Access"
4. Ingresa la información del usuario proxy
5. Ingresa los permisos de acceso del usuario proxy
6. Acepta y envia

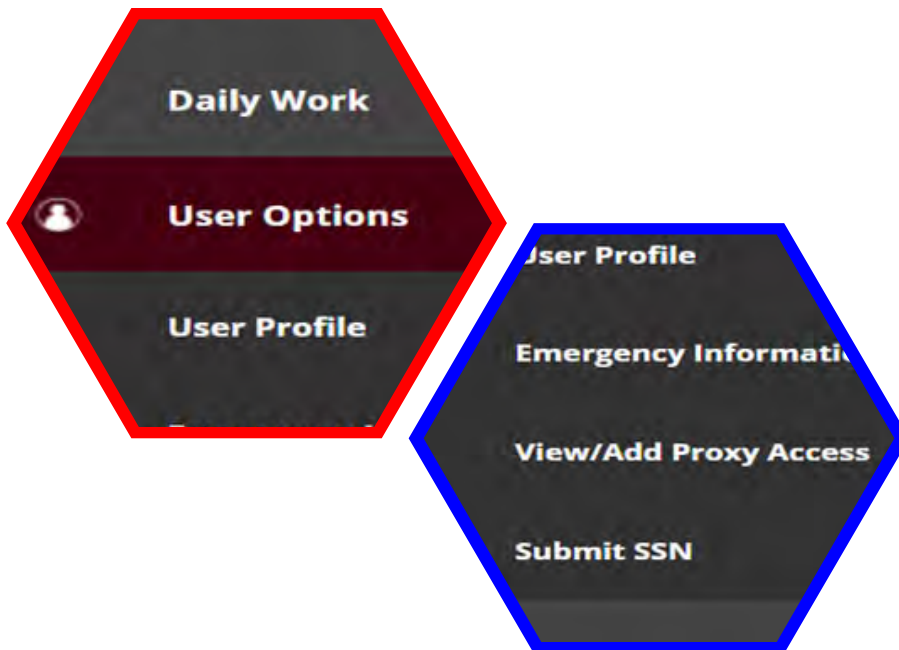

2024-2025

Lista de Ayuda Financiera

****IMPORTANTE****

No se garantiza que la ayuda financiera cubra toda su factura. Es su responsabilidad como estudiante aprender a usar su cuenta My Buff para verificar su factura y su ayuda financiera, y calcular si su factura estará completamente pagada. Si la ayuda financiera no cubre el monto total, es tu responsabilidad pagar el resto. Si necesita más dinero, puede solicitar un préstamo educativo externo o sus padres pueden solicitar un préstamo Parent PLUS. Esto debe hacerse antes de la Semana de Finales.

Consejos Utiles de Ayuda Financiera

- Para recibir ayuda financiera, tendras que haber completado FAFSA utilizando tu nombre y numero de seguro social como esta en tu tarjeta de seguro social.
- Inicia session en el portal de aplicaciones de WT e ingresa tu número de seguro social.
- Responde TODAS las solicitudes de información de las oficinas de Admisiones y Ayuda Financiera de WTAMU; No puedes recibir ayuda financiera hasta que completes toda la informacion.
- Incluye tu nombre y número de identificación de estudiante con todos los tramites y comunicaciones.
- Revisa con frecuencia tu correo electronico de WTAMU y tu Buff Advisor.

Proceso de FAFSA

- Envía tu FAFSA 2024/2025 en www.studentaid.gov incluyendo el código escolar federal de WTAMU (003665)
- Revisa tu envío de FAFSA y asegurate de que la informacion este correcta.
- El resumen de envío de FAFSA enumera las respuestas que dio en su FAFSA y Brinda informacion basica sobre la elegibilidad.
- Si WTAMU no esta en la lista, envíe una correction y agrega nuestro numero escolar federal (003665)
- Haz correcciones en linea segun sea necesario.

Checa tu Portal Estudiantil

Este menú para estudiantes enumera los documentos que debe cargar y muestra tu ayuda financiera una vez que esté lista para que la acepte. Log in to: Buff Connect

- Ve a: Buff Advisor
- Click: "Ayuda financiera"
- Click: Completa los documentos requeridos o Revisa y acepta tu paquete de concesión de ayuda financiera

FECHAS IMPORTANTES

- * **Enero 15** de cada año- Generalmente, la fecha de prioridad* para la presentación de la FAFSA para la subvención TEXAS (pospuesta: 15 de marzo)
- * **Abril 15** de cada año - la fecha de prioridad* para la presentación de FAFSA para estudiantes que asistan en otoño; Fecha límite para la solicitud de becas y FAFSA para Buff Promise
- * **Junio 15** de cada año- la fecha de prioridad* para que los beneficiarios de la subvención de TEXAS presenten TODOS los documentos (incluida la información de verificación)
June 30 de cada año - la fecha de prioridad* para que los estudiantes entrantes de primer año presenten el expediente académico oficial final de la escuela secundaria a WT Admissions for TEXAS Grant
- * **October 1** de cada año- G La FAFSA se puede presentar para el siguiente año escolar (ejemplo: el 1 de octubre de 2023, se abrió la solicitud FAFSA para el año escolar 2024-2025). **Este año se retrasó tentativamente hasta el 31 de diciembre.**
*Si no se cumple la fecha de Prioridad, no se garantiza la ayuda financiera

Prestamos para estudiantes nuevos y transferidos

- Mira el menú Aceptar/Rechazar premios en Buff Advisor y una vez que sus préstamos estudiantiles aparezcan en la lista, acepte los préstamos estudiantiles que decida pedir prestados. Ir a www.studentaid.gov para obtener más información sobre los préstamos.
- Para recibir préstamos estudiantiles, se requieren tres pasos (aceptado en Buff Advisor y completar el asesoramiento de ingreso a préstamos directos y el pagaré maestro en Studentaid.gov).
- Completa el asesoramiento sobre el ingreso a préstamos directos y el pagaré maestro en www.studentaid.gov
 - Utiliza la opción subsidiada/no subsidiada
 - Incluye WTAMU como su escuela

Estudiantes Transferibles:

- DEBE completar el asesoramiento de ingreso a WTAMU
- Si ha recibido préstamos estudiantiles en otra escuela, su Pagaré Maestro lo seguirá a menos que esté vencido.

2024-2025

Lista de Ayuda Financiera

Historial de Prestamos

El sitio web del gobierno federal, www.studentaid.gov, le brinda información sobre las subvenciones y préstamos federales que recibió para cada año académico en cualquier escuela e incluye información de contacto del administrador de préstamos para cada préstamo. Otro lugar para encontrar el monto de los préstamos estudiantiles que debe es la última página del Resumen de envío de la FAFSA (consulte el Proceso de la FAFSA al frente para obtener información sobre este informe).

FERPA (Acceso de Padres/Guardianes)

Inicia sesión en Buff Advisor y elija "Opciones de usuario" en el lado izquierdo. A continuación, utilice "Ver/Agregar acceso de proxy" para designar a quién desea permitir el acceso. Considere darle a sus padres un poder sobre su información financiera para que puedan ayudarlo a garantizar que se pague su factura.

Progreso Académico Satisfactorio (SAP)

Verificamos el Progreso Académico Satisfactorio (SAP) después de cada semestre de primavera. Tu Progreso Académico debe ser Satisfactorio para continuar recibiendo ayuda financiera. Puede ver la política de SAP de la Universidad en WTAMU.edu buscando Progreso Académico Satisfactorio.

Página de inicio de Ayuda Federal para Estudiantes

Para ayuda federal para estudiantes, www.studentaid.gov es una página única con información extensa sobre ayuda financiera, incluidos préstamos para estudiantes y padres.

**Contáctenos si tiene preguntas
o necesita ayuda adicional**

**Student Financial Services Office of
Financial Aid WTAMU Box 60939**

Canyon, Texas 79016-0001

806-651-2055

Old Main Room 108

E-mail: financial@wtamu.edu Web:
wtamu.edu/FINANCIAL AID



Student Financial Services
WEST TEXAS A&M UNIVERSITY™



COMO APLICO A BECAS?

ADMITIDO

Tienes un correo electronico Buff

Ve a

WTAMU.EDU

Selecciona "Buff Connect"

Inicia sesion usando tus CREDENCIALES DUO

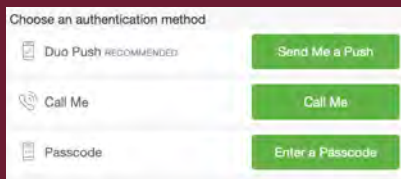

Selecciona Financial Services luego Scholarship Services

Selecciona **CURRENT STUDENT**

NO ADMITIDO

Aplicaste y tienes Buff ID

ve a

WTAMU.EDU/SCHOLARSHIPS

Selecciona

APPLY NOW

Selecciona

PROSPECTIVE STUDENT

CREA TU INFORMACION DE INGRESO con tu Buff ID y un correo electronico unico

Crea tu

CONTRASENA

Aplica tan pronto como el 1 de octubre para la consideración completa de todos los premios universitarios.

La fecha de prioridad es el 1 de febrero.

Recibe tu Buff ID solicitando a wtamu.edu/admissions
Todos los nuevos estudiantes que solicitan becas necesitan su Buff ID.

Old Main- Room 108
(806) 651-3330 | WT Box 60765, Canyon, Texas 79016
scholarships@wtamu.edu | wtamu.edu/scholarships

Trámites de Becas Externas

¿Qué es una Beca Externa?

Una beca externa es aquella que el estudiante recibe de una fuente distinta a la Universidad West Texas A&M.

¿A dónde envío mis cheques de becas?

**West Texas A&M University
Scholarship Services
WTAMU Box 60765
Canyon, TX 79016**

Haz todos los cheques a nombre de West Texas A&M University. Si el donante prefiere que el cheque sea copagable para el estudiante y WTAMU, los fondos no se pueden aplicar hasta que el estudiante endorse el cheque.

Incluye lo siguiente en cada cheque.

- Información de contacto (organización o nombre del donante, dirección, número de teléfono)
- Nombre de el estudiante/Nombre de el destinatario
- Identificación estudiantil/Número de tarjeta Buffalo Gold, si se conoce o otra fuente de información de identificación, como cumpleaños, dirección, etc.
- Carta de desembolso/Instrucciones (p. ej., solo otoño, solo primavera, 1/2 otoño o 1/2 primavera)

Trámites para Becas Externas vía ACH

Si está esperando una beca externa de un donante a través de ACH, contáctanos a becas@wtamu.edu para más instrucciones. No podemos dar información de ACH a nadie más que al donante.

Estudiantes pueden acumular cargos por pagos atrasados si los cheques de becas externas no se reciben antes de la fecha de facturación. Los estudiantes deben comunicarse con la Oficina de Negocios a bo@wtamu.edu para analizar las opciones de pago si los cheques de la beca no llegan antes de la fecha de vencimiento.



Graduate without owing a fortune.



ECU Buff \$mart

improves students' understanding of financial literacy concepts and services, empowering students to make informed choices to improve their financial well-being.



Our Services Include

- **one-on-one peer financial coaching**
- **financial aid knowledge**
- **cost of tuition insight**
- **how to pay for college**
- **webinars**



Education Credit Union
Buff \$mart Program
WEST TEXAS A&M UNIVERSITY™



@ BuffSmart@wtamu.edu



wtamu.edu/Buff\$mart

📷 f @wtbuffsmart



806 - 651 - 2369

MONEY MANAGEMENT

BOOTCAMP

The Senate Chamber - Jack B. Kelley Student Center

Sept. 10 - Oct. 8

4 p.m.
every Tuesday

Sept. 10 - Oct. 8

5:30 p.m.
every Tuesday

Oct. 16 - Nov. 13

4 p.m.
every Wednesday

Oct. 16 - Nov. 13

5:30 p.m.
every Wednesday

**Graduation
Celebration
Nov. 19**

SCHOLARSHIPS AND OTHER PRIZES
will be awarded based on attendance,
participation and other criteria.

Scan to register



CONTACTOS CLAVES

OFICINA DE NEGOCIOS - SERVICIOS FINANCIEROS PARA ESTUDIANTES

OFICINA DE NEGOCIOS

(806) 651-2080
bo@wtamu.edu
Old Main 104

- Facturas de estudiantes
- Plan de pagos

- Finanzas Personales
- Pagando el colegio
- Navegando le Ayuda Financiera



PROGAMA

ECU BUFF \$SMART
(806) 651-2367
buffsmart@wtamu.edu
Old Main 105

AYUDA FINANCIERA

(806) 651-2055
financial@wtamu.edu
Old Main 108

- Ayuda Estatal y Federal
- El FAFSA

- Becas basadas en merito
- Becas de pregrado

BECAS

(806) 651-3335
scholarships@wtamu.edu
Old Main 108

Could you cover the loss of tuition and other expenses?



GradGuard's Tuition Insurance can help students and parents avoid a financial loss due to an unexpected medical withdrawal from school.

Affordable protection that can reimburse up to 100% of your investment.

Visit gradguard.com/tuition to learn more!



Terms, conditions, and exclusions (including for pre-existing conditions) apply. Plans only available to U.S. residents and may not be available in all jurisdictions. Recommended and provided by GradGuard, a service of Next Generation Insurance Group, LLC (NGI), the licensed agent for all insurance programs. Insurance plans include insurance benefits and assistance services. Pricing may vary by state. Insurance benefits are underwritten by Jefferson Insurance Company (NY, Administrative Office 9950 Mayland Drive, Richmond, VA 23233) rated "A+" (Superior) by A.M. Best Co. A+ (Superior) is the 2nd highest of A.M. Best's 13 Financial Strength Ratings. Non-insurance benefits/services are provided by AGA Service Company. Claims are administered by Allianz Global Assistance (AGA). AGA and Allianz Tuition Insurance are marks of AGA Service Company or its affiliates. AGA Service Company is an affiliate of Jefferson Insurance Company. Plans include insurance benefits and assistance services. Except as expressly provided for under the plan, consumer is responsible for charges incurred from outside vendors. Contact AGA Service Company at 888-427-5045 or 9950 Mayland Dr., Richmond, VA 23233 or tuition@allianzassistance.com.

Protect your investment in college.

You can avoid a financial loss due to an unexpected medical withdrawal from school with Tuition Insurance from



GradGuard[®]

college life protected

Can cover **serious injury or illness** such as mononucleosis, a severe head injury or COVID-19



Can **reimburse** up to 100% of the student's investment including other school-invoiced fees



Can cover **chronic illness** such as diabetes or an auto-immune disorder

Can cover **mental health conditions** like depression and anxiety.



Affordable protection that can reimburse up to 100% of your investment.

Visit gradguard.com/tuition to learn more!



Terms, conditions, and exclusions (including for pre-existing conditions) apply. Plans only available to U.S. residents and may not be available in all jurisdictions. Recommended and provided by GradGuard, a service of Next Generation Insurance Group, LLC (NGI), the licensed agent for all insurance programs. Insurance plans include insurance benefits and assistance services. Pricing may vary by state. Insurance benefits are underwritten by Jefferson Insurance Company (NY, Administrative Office 9950 Mayland Drive, Richmond, VA 23233) rated "A+" (Superior) by A.M. Best Co. A+ (Superior) is the 2nd highest of A.M. Best's 13 Financial Strength Ratings. Non-insurance benefits/services are provided by AGA Service Company. Claims are administered by Allianz Global Assistance (AGA). AGA and Allianz Tuition Insurance are marks of AGA Service Company or its affiliates. AGA Service Company is an affiliate of Jefferson Insurance Company. Plans include insurance benefits and assistance services. Except as expressly provided for under the plan, consumer is responsible for charges incurred from outside vendors. Contact AGA Service Company at 888-427-5045 or 9950 Mayland Dr., Richmond, VA 23233 or tuition@allianzassistance.com.

“Oh I wish I had known this was a thing.
My daughter has struggled this year with extreme mental health illness and just quit school a few weeks ago due to the anxiety and overwhelming stress.”

Facebook user

gradguard.com/tuition or (877) 794-6603

We're proud to partner with GradGuard.



What is tuition insurance?

GradGuard's Tuition Insurance can help students and parents avoid a financial loss due to an unexpected medical withdrawal from school. Tuition Insurance can broaden the school's existing refund policy.



Can reimburse up to 100% of the student's investment including other school-invoiced fees



Covered withdrawals can take place any time during the covered term



One call to help students and their families take care of emergencies and unexpected issues

What does it cover?

GradGuard's Tuition Insurance can reimburse tuition, room, board, and other eligible fees if a student withdraws at any time during the covered term for a covered reason such as:

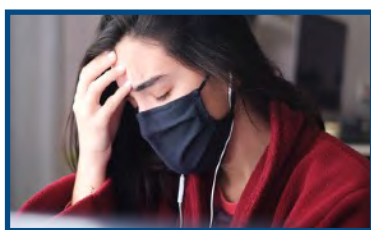

Serious injury or illness such as mononucleosis, a severe head injury or COVID-19



Chronic illness such as diabetes or an autoimmune disorder



Mental health conditions like depression, anxiety, suicide/attempted suicide



gradguard.com



Terms, conditions, and exclusions (including for pre-existing conditions) apply. Plans only available to U.S. residents and may not be available in all jurisdictions. Recommended and provided by GradGuard, a service of Next Generation Insurance Group, LLC (NGI), the licensed agent for all insurance programs. Insurance plans include insurance benefits and assistance services. Pricing may vary by state. Insurance benefits are underwritten by Jefferson Insurance Company (NY, Administrative Office 9950 Mayland Drive, Richmond, VA 23233) rated "A+" (Superior) by A.M. Best Co. A+ (Superior) is the 2nd highest of A.M. Best's 13 Financial Strength Ratings. Non-insurance benefits/services are provided by AGA Service Company. Claims are administered by Allianz Global Assistance (AGA). AGA and Allianz Tuition Insurance are marks of AGA Service Company or its affiliates. AGA Service Company is an affiliate of Jefferson Insurance Company. Plans include insurance benefits and assistance services. Except as expressly provided for under the plan, consumer is responsible for charges incurred from outside vendors. Contact AGA Service Company at 888-427-5045 or 9950 Mayland Dr., Richmond, VA 23233 or tuition@allianzassistance.com.